

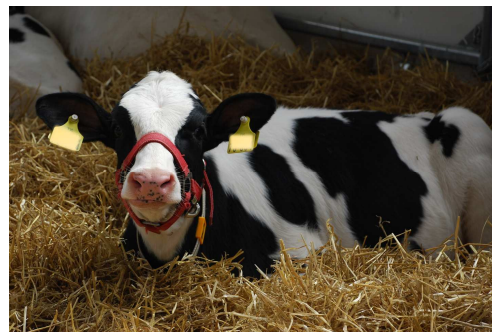

Thüringer Verband für Leistungs- und Qualitätsprüfungen in der Tierzucht e.V.

*Liebe Mitglieder und Freunde,
wir bedanken uns für ein vertrauensvolles
Zusammenwirken im zu Ende gehenden
Jahr und wünschen Ihnen und Ihren
Familien ein frohes Fest sowie für 2018
viel Gesundheit, Glück und Erfolg in allen
Lebensbereichen.*



Ihr TVL

Jahresabschluss der Milchleistungsprüfung im Prüffahr 2016/2017

MLP-Prüffjahresleistungen der A + B-Kühe nach Kreisen

Kreis	Anzahl A + B-Kühe	Milch kg	Fett-%	Eiweiß-%	F + E kg
KrfSt. Erfurt	650	9.819	3,91	3,32	710
KrfSt. Gera	217	10.381	3,96	3,33	756
KrfSt. Weimar	140	9.796	3,93	3,45	723
KrfSt. Eisenach	1.210	8.333	4,09	3,37	622
Lkr. Eichsfeld	6.110	9.294	4,03	3,48	698
Lkr. Nordhausen	3.063	9.217	4,21	3,49	710
Wartburg-Kreis	8.049	9.242	4,04	3,44	691
U.-Hainichkreis	4.432	9.985	3,92	3,44	735
Kyffhäus.-Kreis	1.647	10.212	3,96	3,46	758
Lkr. Schmalk. Meiningen	6.906	8.944	4,01	3,43	665
Lkr. Gotha	3.411	10.120	3,91	3,32	732
Lkr. Sömmerda	4.058	10.670	3,85	3,44	779
Lkr. Hildburghausen	6.529	9.346	4,03	3,41	695
Ilmkreis	3.189	9.573	4,05	3,48	721
Lkr. Weimar	5.449	9.872	3,98	3,47	735
Lkr. Sonneberg	2.597	8.802	4,05	3,48	663
Lkr. Saalfeld-Rudolstadt	5.058	9.493	3,96	3,41	700
Holzland-Kreis	6.999	9.189	4,03	3,45	687
Saale-Orla-Kreis	13.098	9.643	4,02	3,39	715
Lkr. Greiz	11.535	9.446	4,11	3,48	718
Lkr. Altenburg	5.219	9.782	4,13	3,43	739
Thüringen	100.256	9.509	4,03	3,44	710
± 2016	- 5.661	- 176	+ 0,01	+ 0,01	- 11

Reproduktions- und Effektivitätskennziffern 2017

Parameter	2016	2017	± Vorjahr
Gesamtleistung, lebender Bestand			
Milch-kg	20.302	20.294	- 8
Fett-kg	804	806	+ 2
Eiweiß-kg	686	689	+ 3
Milch-kg je Lebenstag	13,1	13,1	± 0,0
Gesamtleistung, abgegangene Kühe			
Milch-kg	25.501	25.996	+ 495
Fett-kg	1.019	1.040	+ 21
Eiweiß-kg	864	885	+ 21
Milch-kg je Lebenstag	14,2	14,4	+ 0,2
Nutzungsdauer, lebender Bestand			
Monate	24,7	24,7	± 0,0
Laktationen	2,0	2,0	± 0,0
Nutzungsdauer, abgegangene Kühe			
Monate	32,4	32,7	+ 0,3
Laktationen	2,5	2,5	± 0,0
Bestandsersatzrate (Reproduktionsrate)	42,7	40,0	- 2,7
Merzungsrate	40,0	36,2	- 3,8
Remontierungsrate	38,0	37,7	- 0,3

Ergebnisse der Milchgüteprüfung der nach Thüringen liefernden Milcherzeuger (10-2016 bis 09-2017)

Monat	Fett ¹⁾ %	Eiweiß ¹⁾ %	Zellzahl ²⁾ 1000/ml	ZZ-Abzug ⁴⁾ % der Lieferanten	Keimzahl ²⁾ 1000/ml	Gütekl. 1 ³⁾ % der Lieferanten	Gefrierpunkt ¹⁾ ° C
Oktober	4,23	3,49	241	0,54	19	98,4	-0,523
November	4,32	3,55	232	0,55	16	98,9	-0,522
Dezember	4,29	3,52	226	0,00	18	99,4	-0,523
Januar	4,27	3,48	222	0,00	18	98,3	-0,524
Februar	4,22	3,45	223	0,00	19	98,3	-0,523
März	4,14	3,39	221	0,00	17	98,9	-0,525
April	4,11	3,38	218	0,00	17	99,4	-0,524
Mai	4,04	3,37	222	0,58	18	99,4	-0,524
Juni	3,94	3,32	246	1,16	19	99,4	-0,524
Juli	3,93	3,32	255	0,00	21	98,8	-0,524
August	3,97	3,37	256	0,60	21	99,4	-0,523
September	4,09	3,48	245	0,60	17	99,4	-0,524
2017	4,13	3,43	234	0,34	18	99,0	-0,524
2016	4,11	3,40	220	0,75	20	98,7	-0,524

1) arithmetischer Mittelwert

3) ohne Besserstellungsregelung

2) geometrischer Mittelwert über alle Einzelwerte

4) mit Besserstellungsregelung

TVL e.V., Stotternheimer Str. 19, 99087 Erfurt, Tel.: 0361/74977-0

Homepage: www.tvlev.de, E-Mail: info@tvlev.de

Eingetragen: Vereinsregister Nr. 160 470, Amtsgericht Erfurt